The Secret's Of Adab For Eating

Alif Alifah Learning Series

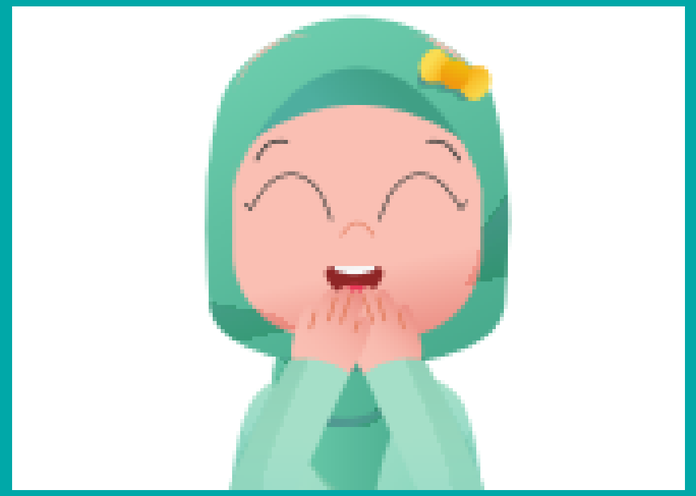

TEACHERS SUPPORT TEACHERS

The development of this learning material in **Teachers Support Teachers** program is a collaboration between Quran and Islamic teachers with Alif Iqra to demonstrate the quality and creativity of teachers in creating learning materials.

Teachers Support Teachers is a learning material sharing program which can be accessed on the Alif Iqra website for all Quran and Islamic teachers. All materials created have gone through mentoring and selecting by the Alif Iqra academic team.
Alif Iqra is a Quran learning platform which provides certified Quran teachers for children to adults in 17 cities throughout Indonesia.

TEACHERS SUPPORT TEACHERS

Please do not share this material on any document sharing sites or emails, or claim it as a private file on any website, blog, or platform on the internet. If someone asks you about this material just tell him about **Teachers Support Teachers** program on Alif Iqra's website (alifiqra.id/tst/), where this file can be found, instead of directly sharing this file in PDF format.

If you find it helpful or like this material, please share your learning activities using this material on social media and tag @alifiqra on Instagram or visit the Alif Iqra website at alifiqra.id so that the materials in Teachers Support Teachers can be more useful for many people.

If you have any questions or suggestions for the development of the Teachers Support Teachers program and materials, please contact us at email academic.alifiqra@gmail.com

pada hari senin pagi yang cerah Alif dan Alifah sedang libur sekolah. Hari itu abi dan umi mengajak Alif dan Alifah makan di tempat kesukaan mereka

Wah makanannya sudah datang, langsung makan aaah, Nyam nyam nyam, enaaak !!
Bismillahirrahmanirrahim Allahumma baariklana fiimaarozaqtana wqinaaa 'adzabannar
Ketika sampai disana Alif dan Alifah langsung memesan makanan kesukaan mereka dan langsung memakannya, tapi sepertinya ada yang berbeda dari Alif dan Aifah ketika akan mulai makan, kira-kira apa yaaa ?

Ternyata Alif langsung memakan makanannya tanpa berdoa sedabngkan Alifah memulai Makan dengan berdoa terlebih dahulu

Setelah selesai makan Aif Alifah kembali kerumah mereka, Alif merasa sedih karena tadi ketika makan lupa memulainnya dengan doa terlebih dahulu. kemudian Alif menghampiri abi dan bercerita tentang kejadian itu

Abiii, Alif Mau minta maaf
Tadi waktu makan ditempat kesukaan Alif dan Alifah Alif lupa baca doa abi
Lho minta maaf kenapa nak ?
Iya nak, tidak apa-apa, tapi lain kali kalau mau makan jangan lupa baca doa dulu yaa

Mau Abii !!
Nah abi mau cerita tentang bagaimana adab makan yang baik, yang di contohkan oleh Rasulullah, Alif mau dengar ?

خ

RASULULLAH MENGAJURKAN KEPADA KITA UNTUK MENGIKUTI CARA BELIAU KETIKA MAKAN, DAN SEMUANYA ITU ADA MANFAATNYA LHO!

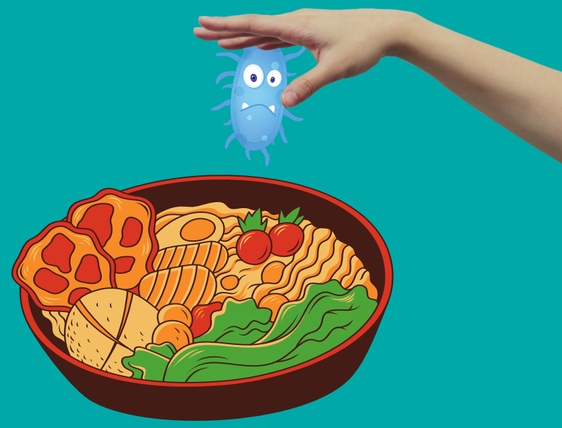

MENCUCI TANGAN SEBELUM MAKAN AKAN MEMBUAT TANGAN KITA BERSIH DARI KOTORAN DAN BAKTERI YANG BISA MEMBUAT KITA SAKIT PERUT

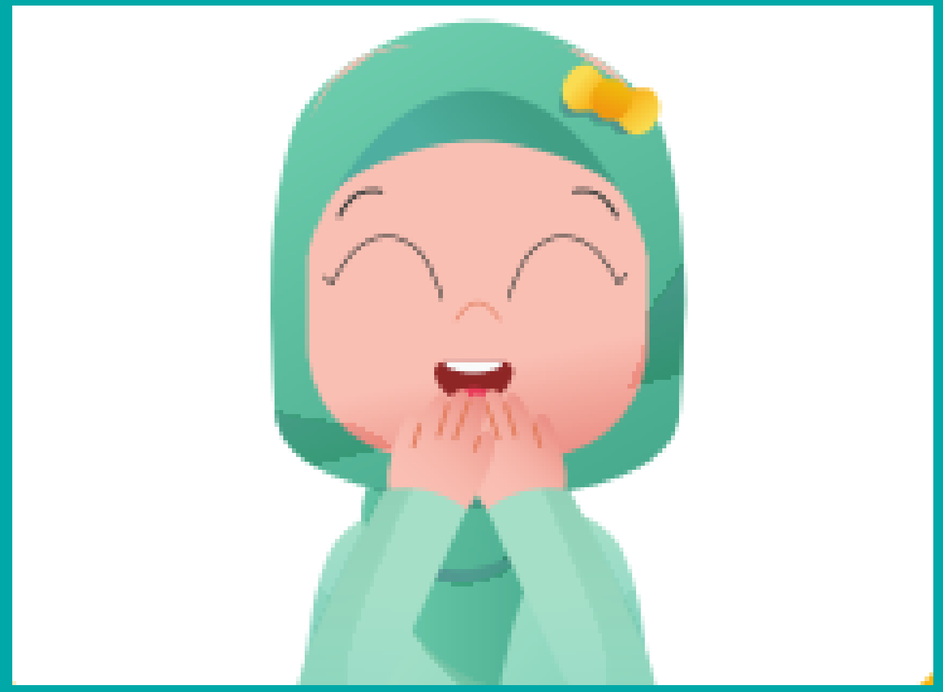

BERDOA SEBELUM MAKAN SANGAT PENTING SUPAYA BERKAH MAKANAN YANG ALLAH BERIKAN KEPADA KITA TIDAK IKUT DIMAKAN SAMA SETAN

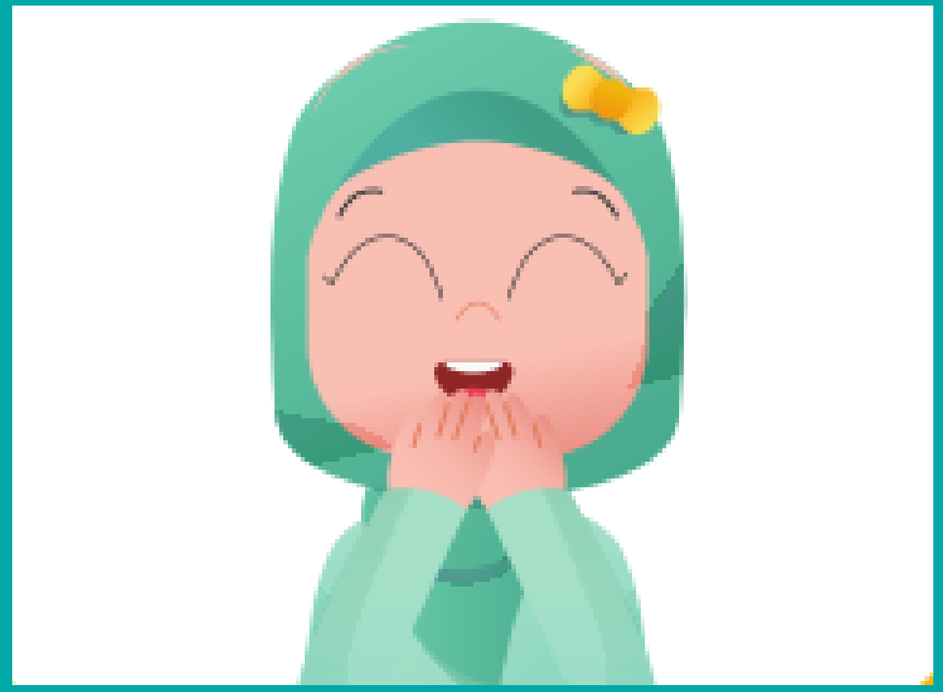

JiKA KAMU SUDAH MUAi MAKAN TAPi LUPA BERDOA, KAMU BOLEH UTUK MEMBACA DOA DiPERTENGAHAN KETiKA MAKAN

MAKAN DENGAN TANGAN KANAN SANGAT BAIK
KARENA TANGAN KANAN ADALAH TANGAN YANG BAIK
MAKA MAKANAN YANG KITA MAKAN AKAN JADI BAIK

MAKAN DENGAN DUDUK MEMBUAT MAKANAN YANG KITA MAKAN LEBIH CEPAT DICERNA

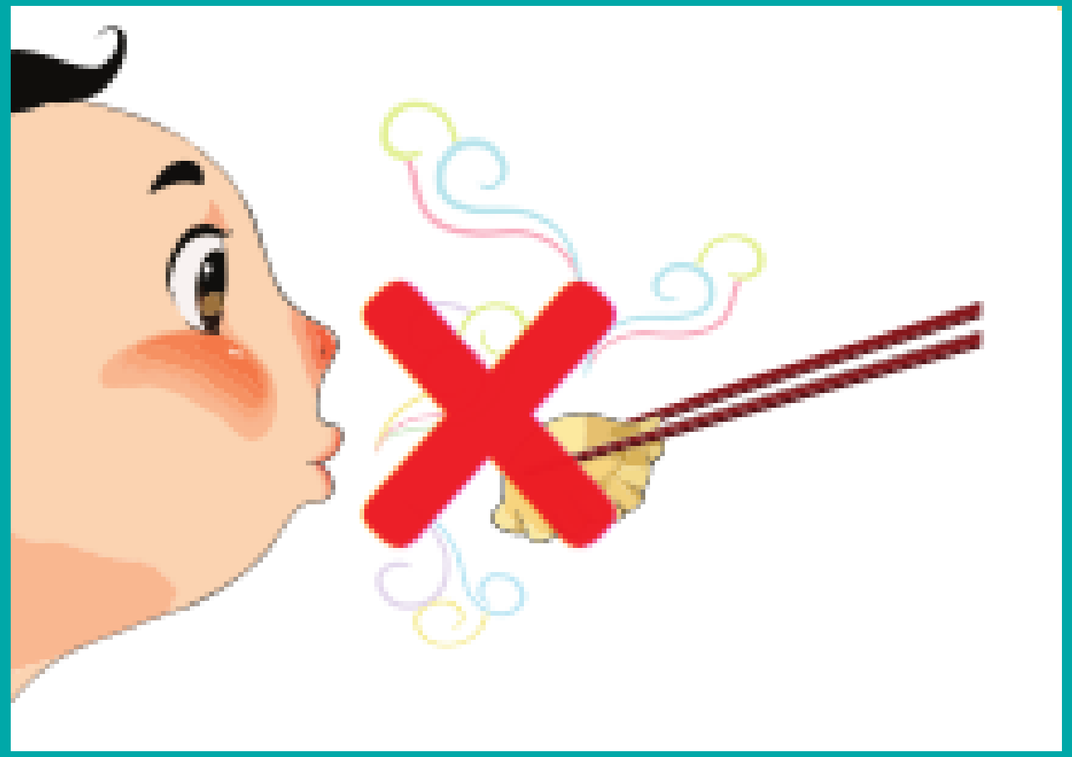

JANGAN MENIUP MAKANAN KETIKA PANAS, KARENA BERBAHAYA UNTUK TUBUH KITA

JANGAN MENCELA MAKANAN KALAU KAMU TIDAK SUKA YA, KARENA TANDANYA KITA TIDAK BERSYUKUR ATAS NIKMAT YANG ALLAH BERIKAN

SETELAH SELESAI MAKAN JANGAN LUPA BERDOA SEBAGAI RASA SYUKUR KITA KARENA SUDAH DIBERIKAN NIKMAT DAN KEBERKAHAN MAKANAN OLEH ALLAH

YUK MAINKAN KEGIATAN DAN PERMAINAN TENTANG ADAB MAKAN

MY MEALS PLATE

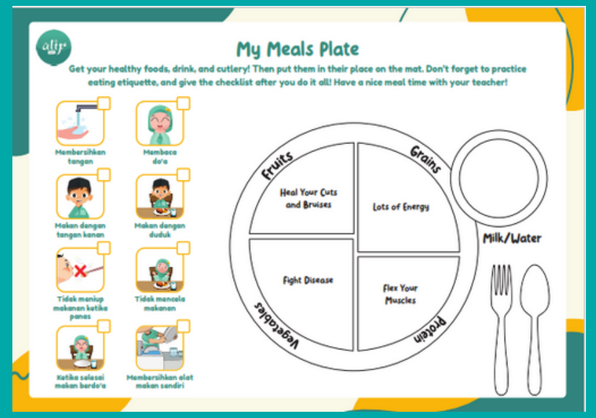

CUT AND PASTE ADAB FOR EATING

LIVE WORKSHEET DRAG AND DROP ADAB FOR EATING

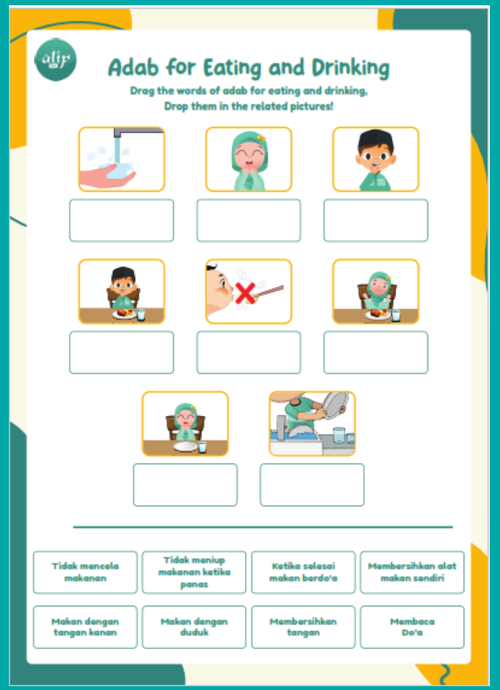

HTTPS://WWW.LIVEWORKSHEETS.COM/CU2933111NC

MATERIALS SOURCE

CANVA.COM

HTTPS://WWW.VECTEEZY.COM/FREE-VECTOR/RESTAURANT-INTERIOR

HTTPS://EPRINTS.WALISONGO.AC.ID/ID/EPRINT/319/5/094211028_BAB4.PDF