

Mana yang boleh Jamak dan Qashar Shalat?

Beri tanda

- ✓ Pada perjalanan yang diperbolehkan Jamak & Qashar!
- ✗ Pada perjalanan yang tidak diperbolehkan Jamak & Qashar!



**Perjalanan Jauh
untuk ke Dokter**



**Perjalanan Jauh
Untuk Mabuk-Mabukan**



**Perjalanan Jauh
Untuk Mencuri**

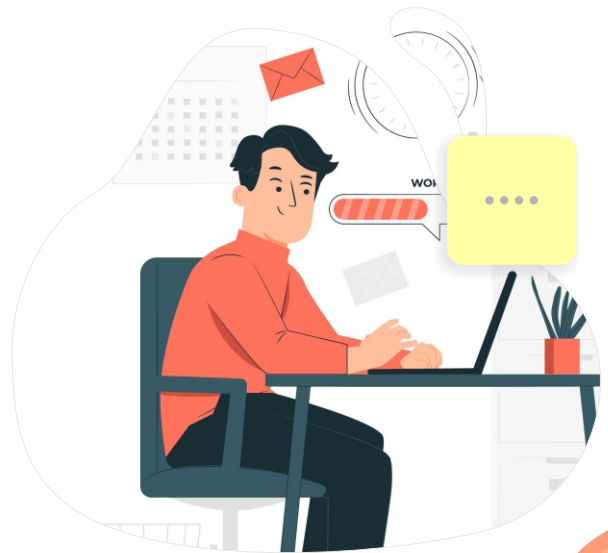

**Perjalanan Jauh
Untuk Bekerja**

